CYDIA-PHEROMONE®

Feromoon

Tegen fruitmot (wormstekigheid)

Hartelijk dank voor de aankoop van
één van onze Naturapy®-producten,
producten voor en door de natuur!

unieke code

code unique

De fruitmot, *Cydia pomonella*, kan een behoorlijk probleem vormen bij appels en peren (wormstekigheid). Het rupsje boort zich in de vrucht en baant zich een weg naar het klokhuis. Dankzij het **DCM Cydia-Pheromone®** in combinatie met **DCM Delta-Trap** kan de fruitmot worden vastgesteld en kan de plaag beheerst worden.

Plaag: Fruitmot (*Cydia pomonella*)

Monitoring & wegvangen: volwassen mot

- Nachtvlinder; 1,5 tot 2 cm groot
- Gespikkeld grijs en bruin
- Afwisselend grijswitte en grijze banden op de vleugels met een bronskleurige plek op het puntje van elke voorvleugel

Schade : rups

- Grijze tot oranjeroze rups tot 20 mm met donkerbruine kop
- Vroegtijdige vruchtval, vruchtvraat, slecht bewaarbare vruchten

Waardplanten plaag

- Appel, peer, walnoot, kweepeer, …

Levenscyclus

De volwassen mot legt haar eitjes op een jonge, ontwikkelende vrucht. Van zodra de jonge larve uit het eitje tevoorschijn komt, boort ze zich een tunnel door de vruchtwand. Richting het klokhuis. Intussen hopen zich uitwerpselen op aan de buitenzijde van de vrucht. In het klokhuis voedt de rups zich met het vruchtvlees en de zaden. Zodra de rups zich volledig ontwikkeld heeft in de vrucht, kruipt ze er opnieuw uit en laat ze zich op de grond vallen. Onder de schors van de stam wordt een pop van spinsel gevormd waarbij de rups een transformatie tot volwassen mot ondergaat. Dankzij het specifiek kleurenpatroon van de vleugels zijn volwassen motten uitstekend gecamoufleerd wanneer ze rusten tegen de stam van een fruitboom.

Het volwassen mannetje gaat op zoek naar een vrouwtje om te paren en vertrouwt hiervoor volledig op zijn geur. Het soortspeciefieke seksferomoon van het vrouwtje wordt gedetecteerd en opgespoord. **DCM Cydia-Pheromone®** bevat dit seksferomoon, waardoor het mannetje blindelings naar de val gelokt wordt. Het paren wordt hierdoor verhinderd en nieuwe eitjes kunnen niet worden afgezet.

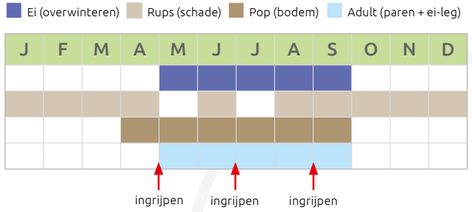

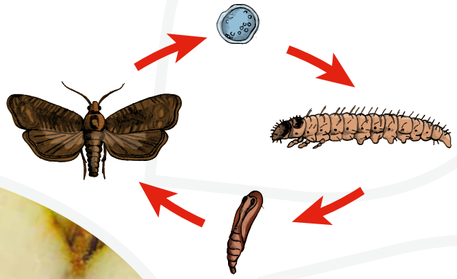

Toepassing

- Installeer eerst een **DCM Delta-Trap** in uw fruitboom. Plaats de val zodanig dat ze makkelijk bereikbaar is voor latere controle en het vervangen van de dispenser of het lijmbord.
- Open het niet drogende lijmbord en plaats dit op de bodem van de **DCM Delta-Trap**. Plaats vervolgens centraal op het lijmbord 1 dispenser van **DCM Cydia-Pheromone®**. Let op dat je niet met je vingers aan de dispenser komt. Door de minste aanraking hangt er feromoon aan handen of vingers en kan je onbewust op alle later aangeraakte materialen een geurspoor achterlaten. Scheur daarom het zakje open en schudt er één dispenser uit. Hersluit de verpakking en bewaar het tweede feromoon voor de tweede vlucht later op het seizoen of voor het volgende jaar.
- Het feromoon is 6 - 8 weken werkzaam, vervang het dus tijdig.

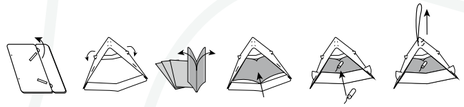

Bewaring

- Het resterende feromoondispensertje kan je bewaren in de diepvries of in de koelkast. In de diepvries zijn de feromonen tot 2 jaar na productiedatum houdbaar en in de koelkast 1 jaar. Let wel dat je het zakje goed sluit zodat het feromoon niet kan verdampen!

Zichtbaar effect

Controleer de val iedere 2 dagen en vernieuw de lijmplaat wanneer deze vol zit met motten.

Uw unieke code voor het plaatsen van uw bestelling vindt u op de voorkant van deze gebruiksaanwijzing.

Hoe bestellen

bestel online
shop.dcm-info.com
commandez en ligne

- Ga naar **shop.dcm-info.com**
- Voer naast uw unieke code ook alle gevraagde info in.
- Bestellingen geplaatst t.e.m. dinsdag kunnen de eerst volgende zaterdag na de besteldatum opgehaald worden in het (bij de bestelling opgegeven) tuincentrum.
- Bewaar zorgvuldig uw aankoopbewijs voor de afhaling.
- Gooi deze gebruiksaanwijzing zeker niet weg, ze bevat immers nuttige info.

Hoe afhalen

- Tijdig geplaatste bestellingen (t.e.m. dinsdag) kunnen de eerstvolgende zaterdag na de besteldatum opgehaald worden.
- Voor een correcte toepassing en bewaring, volg nauwgezet de instructies vermeld in deze bijsluiter. In het tuincentrum wordt het product in optimale omstandigheden bewaard. De koper dient zijn bestelling binnen de voorziene termijn af te halen. Indien de bestelling niet tijdig wordt opgehaald, kan het tuincentrum niet verantwoordelijk worden gesteld voor een eventuele afname van de kwaliteit van het product. De koper is verantwoordelijk vanaf afhaling van zijn bestelling in het tuincentrum.
- Wanneer er door omstandigheden niet kan worden geleverd wordt u per mail op de hoogte gebracht en zal de levering plaats vinden op de eerst volgende zaterdag.

*Wij wensen jullie alvast **veel succes ...***
en laat nu de natuur haar werk maar doen!

Voir au verso pour la version francophone